

PDS DIS-X

Branchenlösung für das Baunebengewerbe

Das PDS Branchenpaket DIS-X ist zentraler Teil der integrierten Softwarelösung für das Handwerk.

Das PDS Software-Konzept sieht eine umfassende Unternehmensorganisation vor, die alle Bereiche einbezieht. Das heißt: Von der Projektierung bis zur Bilanz ist der Datenfluss konsequent durchgängig.

Neben den branchenspezifischen Aufgaben, wie Faktura, Kalkulation und Projektbearbeitung bietet die PDS Software-Lösung ein integriertes Rechnungswesen mit professionellen Software-Programmen aus einer Hand. Hinzu kommen verschiedene spezifische Zusatzmodule, um die individuellen Anforderungen der Unternehmen zu berücksichtigen.

Durch den modularen Aufbau der Software bleibt eine wichtige Entscheidung frei: Entweder man beginnt zunächst mit den zentralen Aufgaben und baut das System später aus – z.B. mit dem eigenen Rechnungswesen. Oder es werden von Anfang an alle Bereiche des Unternehmens integriert. Dazu gehört auch die Möglichkeit, die Anzahl der Arbeitsplätze bei Bedarf beliebig erweitern zu können.

Wichtig ist, dass die Investition gesichert bleibt. Alle Komponenten des Systems – Hardware und Software – bleiben in der wachsenden Unternehmenslösung erhalten, da alles zusammenpasst und aufeinander aufbaut. Jedes PDS Software-Paket beinhaltet eine einheitliche Bürokommunikation mit integrierter Archivierung und die Anbindung an die ISDN/DSL-Kommunikation.

BRANCHENLÖSUNG

BESONDERHEITEN

EDV-KONZEPT

- PDS Software ist ein professionelles **EDV-Konzept fürs gesamte Unternehmen**: Dazu gehört Branchensoftware mit den Kern-Bereichen Kalkulation und Angebot, die Kommerzielle Software für die Unternehmensrechnung sowie Zusatzmodule für spezielle Anforderungen: Das sind z.B. die Programme **Kundendienst/Wartung, Bestellwesen, Regiearbeiten/ Tagelohn** sowie **Preisspiegel/Subunternehmer-Organisation** oder **Kasse / POS**.

Der jeweilige Einsatz ist abhängig von der Arbeitsweise und Organisation des Unternehmens. Alle Programme und Module des PDS Software-Konzepts passen zusammen: Dazu gehören die einheitliche Bedienung sowie die Schnittstellen zur **Datenübergabe** (siehe dazu Grafik unten).

BEDIENUNGSKOMFORT

- An jeder Stelle im Programm können Sie mit der **Hilfe-Taste** das „Handbuch am Bildschirm“ aufrufen. Für jeden Anwen-

dungsbereich haben Sie auf diese Weise gewünschte Informationen zur Eingabe.

- Durch **Multitasking** nutzen Sie Ihre Programme parallel im direkten Zugriff. Das bedeutet, dass Sie jederzeit – auch aus einer laufenden Anwendung heraus – in anderen Programmen und Bereichen arbeiten können (zum Beispiel: Sie arbeiten gerade an einem Angebot und möchten schnell in die OP-Liste sehen).

BESONDERE FUNKTIONEN

- DIS-X passt sich an: Durchgängig nutzen Sie die Möglichkeiten für Ihre **individuelle Organisation**.
- Auch aus der Anwendung heraus können Sie auf Stammdaten zugreifen und Änderungen vornehmen.
- Sie nutzen die **Datenintegration** für Ihr Rechnungswesen und zur Unternehmensanalyse.
- Sie haben die Möglichkeit, unter verschiedenen **Kalkulationsarten** zu wählen: Das reicht von der einfachen Zuschlagskalkulation, über die Gemeinkostenkalkulation mit Deckungsbeitrag bis hin zu differenzierten Kalkulationsgruppen.

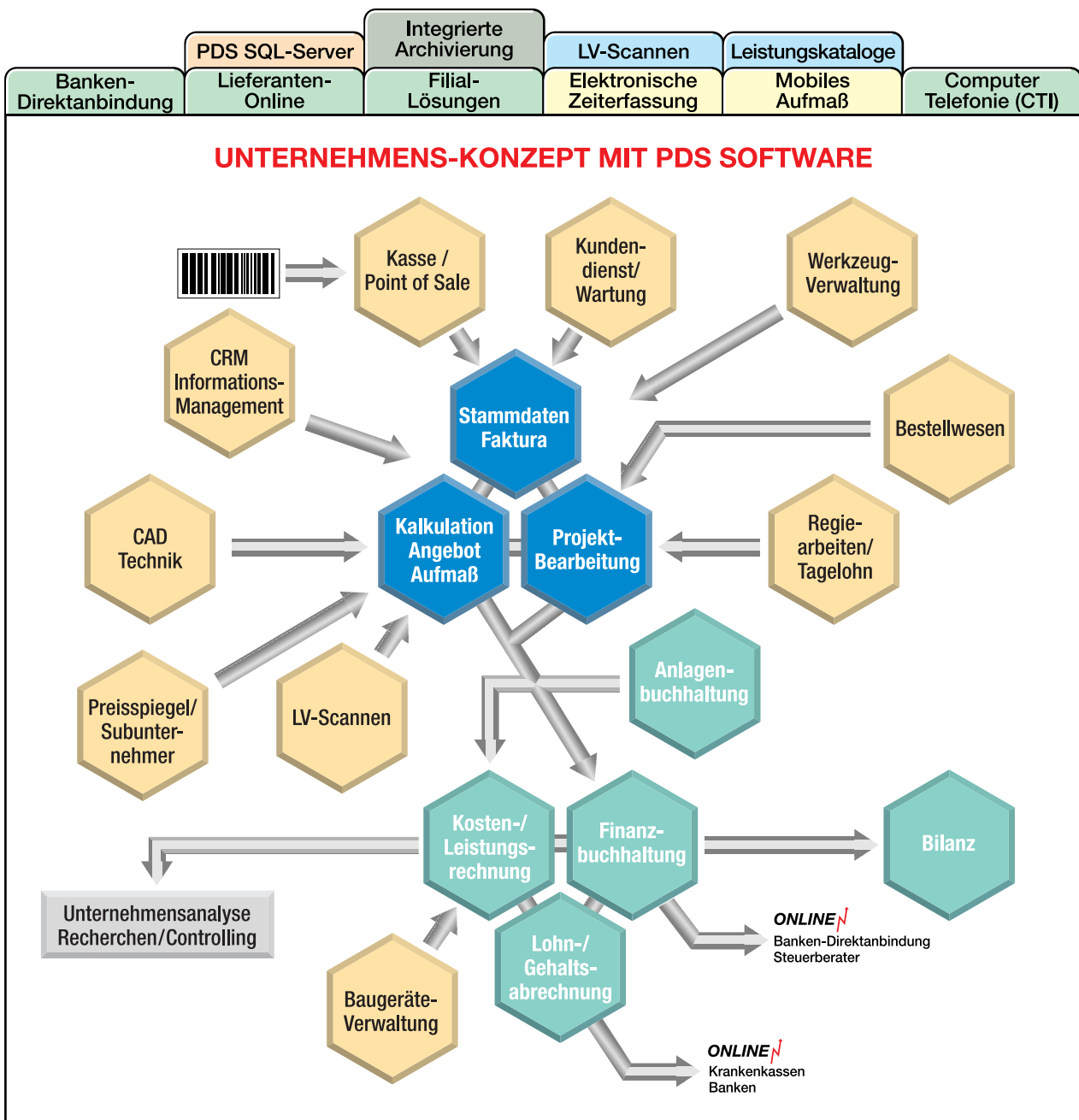

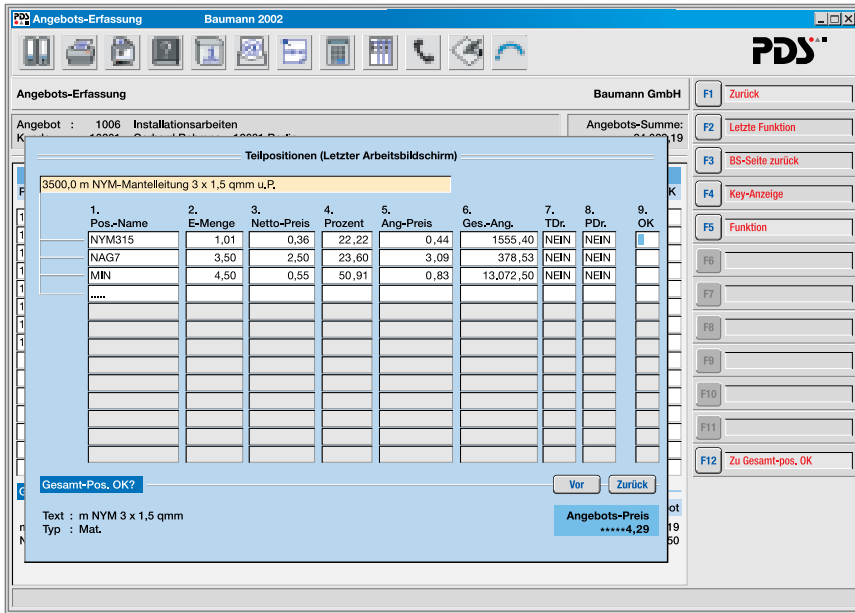

Durch die **Leistungspositionen** (zusammengesetzte Positionen) stehen für die Angebotschreibung Texte bereit, die Leistung und Material beinhalten.

Die Positionsstammdatensind vorkalkuliert: In diesem Beispiel setzt sich die Position „Verlegen NYM-Mantelleitung 3x1,5 qmm“ zusammen aus dem definierten Materialverbrauch von Druck-Schellen, Dübeln, Holzschrauben und den Lohnminuten, die für das Verlegen pro m veranschlagt sind.

Die **Auftrags-Verwaltung** gibt jederzeit Übersicht über den aktuellen Stand laufender Projekte mit allen wichtigen Informationen:

Dazu gehört die Terminplanung, wie Projektbeginn und geplantes Ende, die Auftragssumme und die Zwischenrechnungen.

Eine Extra-Funktion zeigt im Überblick die Zahlungseingänge für das Projekt. Außerdem kann in diesem Programmbereich eine Übersicht über die jeweilige Personalauslastung angezeigt werden. Die „Chefliste“ in der Auftrags-Verwaltung enthält also alle Informationen ständig im schnellen Zugriff und auf aktuellem Stand, die für die Projektleitung wichtig sind.

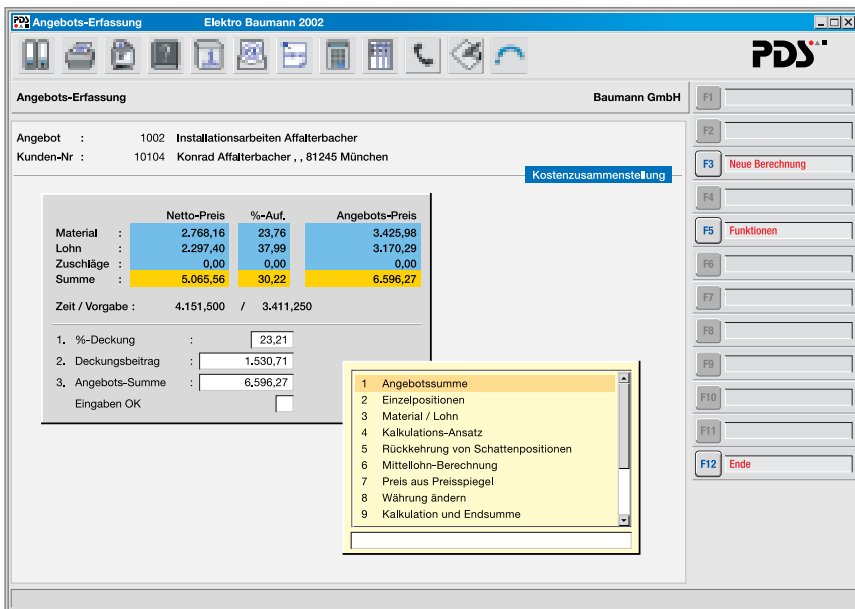
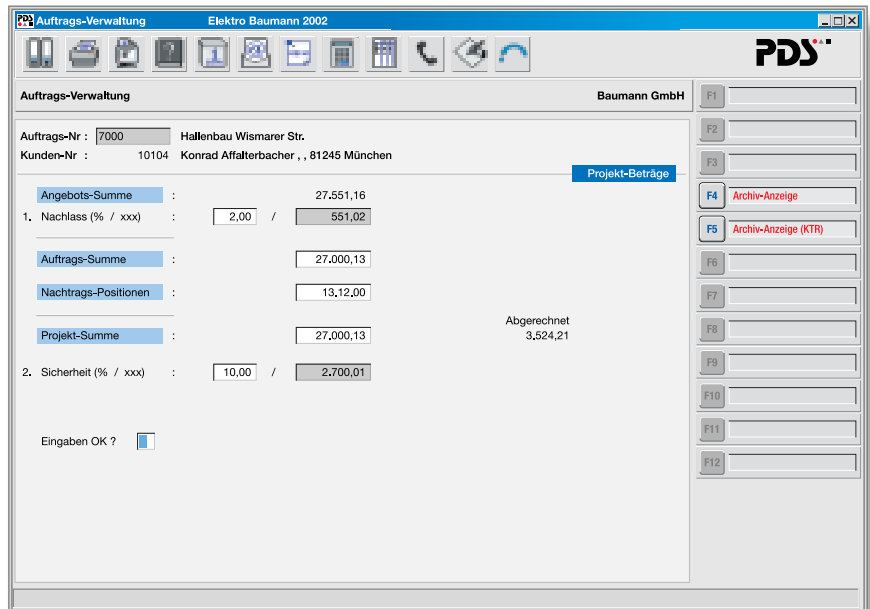

Die **Kostenzusammenstellung** für das Projekt zeigt die Anteile von Material und Lohn sowie den Deckungsbeitrag (in Prozent und als Gesamtsumme). Die Programmfunktion „Preise ändern“ stellt alle Möglichkeiten zur Verfügung, nachträglich die Kalkulation zu ändern. Diese Änderungen sind sehr einfach durchzuführen und können jede Berechnungsposition betreffen: Im Einzelnen können die Angebotssumme, jede einzelne Position, Materialien, Lohnanteile und -Kosten, Geräte und der Kalkulations-Ansatz korrigiert werden. Möglich ist auch eine Rückrechnung von Schattenpositionen und eine Änderung in der Mittellohnberechnung. Die Kostenzusammenstellung gibt jederzeit gezielte und schnelle Information, wie sich Kosten- und Deckungssituation – bezogen auf ein bestimmtes Projekt – darstellt.

GRUNDMODUL

(Basis für alle weiteren Module)

Stammdaten

- Kunden und Lieferanten (Adresse, Anrede, Rabatte etc.)
- Artikeldaten und Leistungen mit Kurz- und Langtext
- Zugriff über Suchwortbaum, alphanumerischer Begriff, Großhändler-Bestellnummer; alternative Bestellnummer
- Zugriff über Kurztext mit Turbo-Suchfunktion
- Vorkalkulierte Positions-Stammdaten
- Variable Positions-Liste
- Kupfer-Notierung

Belegverwaltung/Rechnungsschreibung

- Bearbeiten von Kleinstangeboten, Ausgangsrechnungen, Lieferscheinen und Gutschriften mit automatischer Aktualisierung der Lagerbestände
- Faktura und Gutschriften auch mit Zwischensummen und Abzügen
- Variable Gestaltung von Zahlungsbedingungen und Schlusstexten
- Ausdruck eines Rechnungsausgangsbuches zur Rechnungskontrolle
- Tagesbericht
- Sammelrechnungen für Kleinstaufträge nach Lieferscheinen
- Banküberweisungsträger wahlweise zur Rechnung
- Automatische Übernahme der Rechnungsdaten in die Finanzbuchhaltung (PDS FIBU)

Aufmaßfassung

- Freie Eingabe von Maßketten mit allen Rechenfunktionen
- Sortierung der erfassten Aufmaßwerte nach Positionen, Räumen oder Geschossen
- Ausdruck der aktuellen Aufmaßliste mit Maßkette für Prüfzwecke
- Hinterlegung frei definierter Formeln

Datenträgeraustausch DATANORM

- Zur Übernahme von Lieferantendaten
- Artikeltext-Übernahme in Lang- und Kurzform
- Text- und Preispflege per Diskette / CD-ROM / Online incl. Rabattvereinbarungen etc.

MODUL I

ANGEBOTSWESEN / KALKULATION

Angebot/Kalkulation

- Variabler Bildschirmaufbau
- Mit Deckungsbeitragsermittlung
- Verschiedene Kalkulationsmöglichkeiten über Kalkulationsgruppen, Kalkulationsansätze (Gemeinkostenkalkulation), projektspezifische Aufschläge
- Variationen über Kalkulationsschemen
- Freie Form des Angebots (wie z.B. Blankett oder Leistungsverzeichnis)
- Positionsnummernvergabe automatisch oder frei (z.B. bei LVs)
- Mittellohnberechnung über mittleren Stundensatz oder über feste Verrechnungssätze
- Verwaltung von Nachträgen
- Verteilung von Schattenpositionen
- Visualisierung und Integration von Bildpreis-Listen
- Übernahme nach GAEB und kalkuliertes Angebot als Ausgabe nach GAEB

Kalkulationsblatt

- Übersicht über kalkulatorischen Ertrag mit Ausgabe von Materialwert und Lohnanteil
- Variabler Listenaufbau

Angebotsform

- Unterteilung in bis zu fünf Ebenen möglich (z.B. Los, Gewerk, Titel ...)
- Gesamtsummen oder Trennung nach Material und Lohn (auch in den einzelnen Ebenen)
- Angebots-Verwaltung mit selektierbarer Übersicht aller gespeicherten Angebote
- Auslagerung zwecks Archivierung auf Datenträger

MODUL II

PROJEKTBEARBEITUNG

Auftrags-Verwaltung

- Aktuelle Projektinformation, wie Auftragssumme, Projektbeginn und geplantes Ende, Zwischenrechnungen usw. (Chefliste)
- Übersicht über Personalauslastung

Materialauszug/Objektbeschreibung

- Projektbezogene Materialermittlung

- Materialmäßige Sortierung und Addition aller Positionen
- Baustellenleistungsbeschreibung für Planung des Mitarbeiterereinsatzes (wahlweise nach Vorgabe oder kalkulierten Zeiten)
- Sortierung nach Arbeitsgruppen

Bestellvorschlagsliste

- Lieferanten-Bestell-Liste mit Großhändler-Bestellnummer

Projektrechnungen

- Teil- und Endrechnungen wahlweise mit oder ohne Aufmaß
- Teilrechnungen auch nur für Nachträge
- Abschlagsrechnungen

Materiallieferung/Lohnerfassung

- Erfassung gelieferter Materialien pro Baustelle
- Kontrolle der Einkaufspreise
- Erfassung geleisteter Arbeitsstunden nach Projekten
- Automatische Übernahme in die Kostenrechnung (PDS BEBU)

Nachkalkulation

- Nachkalkulation als Soll/Ist-Vergleich/ Gegenüberstellung angebotener, gelieferter und berechneter Mengen und Preise
- Variabler Listenaufbau

Lagerverwaltung

- Führen von Lagerbewegungskonten
- Erstellen von Inventurlisten
- Inventurerfassung
- Lagerbewertungslisten
- Wareneingang
- MDE-Geräte-Einsatz
- Etikettendruck / Strichcode

Datenkataloge für verschiedene Gewerke

- Praxisorientierte Datenorganisation incl. Artikel, Leistungen, Preise

DIN EN ISO 9001

PDS Programm + Datenservice GmbH hat ein Qualitätsmanagement-System eingeführt.



Programm + Datenservice GmbH

Mühlenstraße 22 – 27356 Rotenburg

Telefon : (0 42 61) 855-302

Telefax : (0 42 61) 855-371

Internet : www.pds.de

E-Mail : info@pds.de

Der autorisierte PDS-Partner in Ihrer Nähe: